DA 04

20,0 cm	Substrat für intensiv begrünten Aufbau lt. LA (Abflussbeiwert 0,3)
-	Vlies lt. LA
4,0 cm	Drainelement lt. LA
0,4 cm	FSM lt. LA
1,0 cm	Bitumenschweißbahn 2 lagig, durchwurzelungssicher (FLL geprüft)
3,0 - 23,0 cm	druckfeste Gefälledämmung im Mittel mind. 14 cm (λ=0,035 W/mK), PUR/PIR
10,0 cm	druckfeste Wärmedämmung (λ=0,035 W/mK), PUR/PIR
0,5 cm	Dampfsperre G200 S4 Al 0.1 oder glw.
25,0 cm	Filigrandecke mit Ortbeton Ergänzung

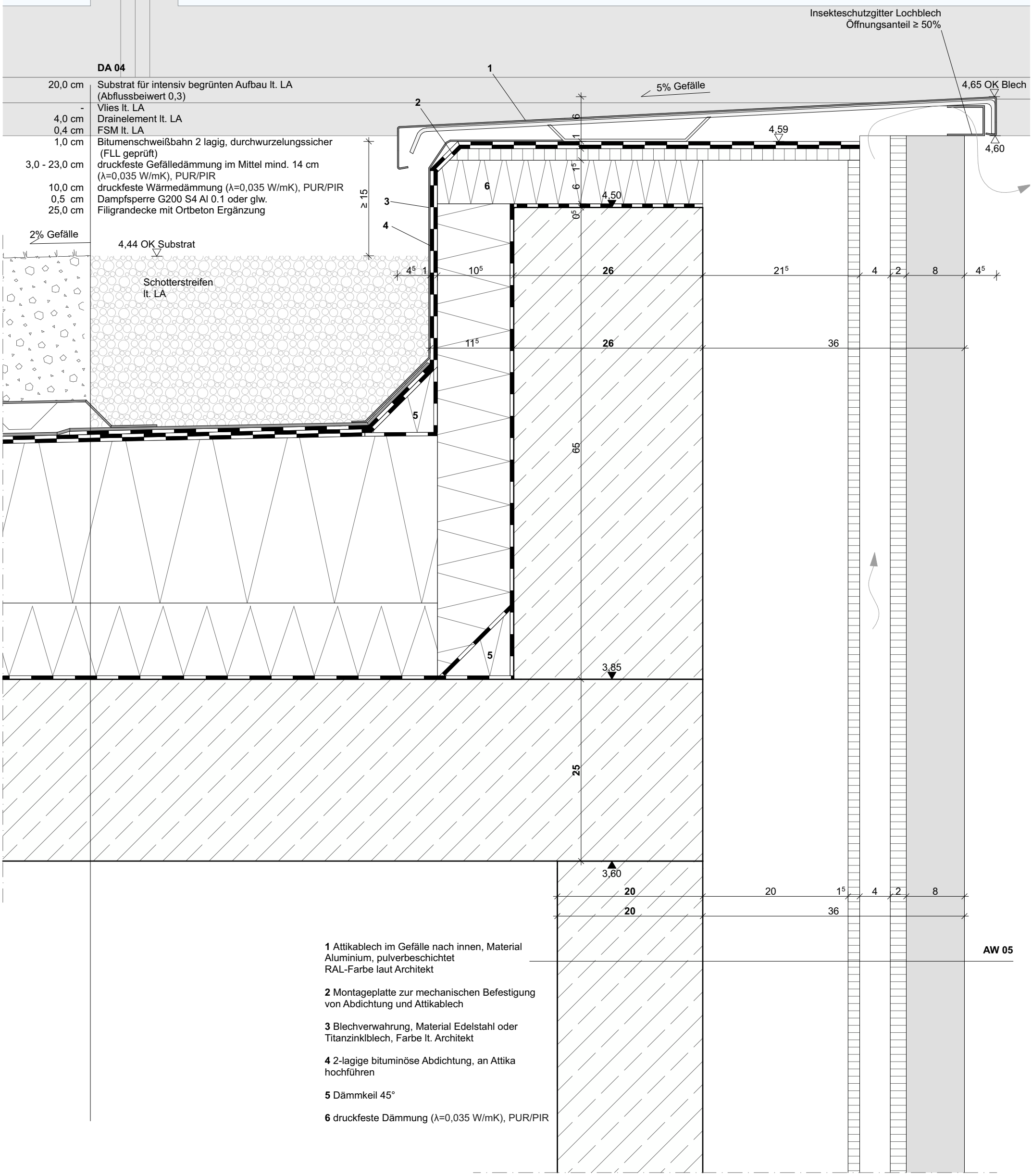

1 Attikablech im Gefälle nach innen, Material Aluminium, pulverbeschichtet RAL-Farbe laut Architekt

2 Montageplatte zur mechanischen Befestigung von Abdichtung und Attikablech

3 Blechverwahrung, Material Edelstahl oder Titanzinklblech, Farbe lt. Architekt

4 2-lagige bituminöse Abdichtung, an Attika hochführen

5 Dämmkeil 45°

6 druckfeste Dämmung (λ=0,035 W/mK), PUR/PIR

Bauherr:

Stadt Nürnberg, vertreten durch WBG KOMMUNAL GmbH
Beuthener Straße 41
90471 Nürnberg

Tel.: +49 911 8004-215
Email: mann@wbg.nuernberg.de

Planung:

Index	Datum	Gez.	Änderung

Projekt:
Neubau 3-gruppiger Kinderhort, GS-Fachraumerweiterung und 1-fach Turnhalle
Fischbacher Hauptstraße 118, 90475 Nürnberg Deutschland
Flur Nr. 269, 269/1, 269/2, 270/5, Gemarkung Fischbach

Planinhalt:
DE 4.20 Attika Dach über EG

Plancode: **FIB_AGB_06_DE_XX_DA_420**
Index: 00
Status: F

Planinhalt	Phase	Freigabe	Datum Freigabe	Geprüft	Datum Prüfung
	Ausschreibungsplanung				
± 0,00 = **+340,10 üNN**	Datum: **11.06.26**	Maßstab **1:5**	Format **A3**	Gezeichnet	Projektleiter